

PDFによる家族会員入会申込手順

Step 1 「個人情報の取り扱いに関する同意事項および重要事項」「カード申し込み時の同意事項」各種規約・特約をご参照いただき、同意のうえ申込書画面上の「印刷」ボタンで印刷してください。

印刷枚数は、申込書等を含め合計4枚印刷されます。
「A4縦」で片面印刷してください。

※A4以外の用紙でお申し込みいただいた場合、受付できません。

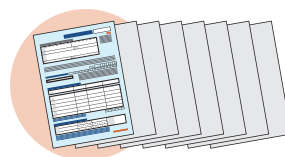

Step 2 必要事項をご記入ください。

取引条件等は当社ウェブサイト上の規約でもご確認ください。



Step 3 申込書送付用封筒を作成のうえご返送ください。

返信用宛名ラベルを定形封筒にのりですっかりと貼り付け、ご返送ください。



定形郵便物条件

長さ14cm～23.5cm、幅9cm～12cm、重さ50g以下、厚さ1cm以下

- 所定の返信用宛名ラベルをご使用の場合、料金は受取人払いのため切手を貼る必要はありません。
- 宛名がはがれた場合、定形外封筒を使用した場合、間違った貼り付け方法をした場合、郵便物として認められず差出人に返送されることがありますのでご注意ください。
- 封筒の裏面にお名前、ご住所をご記入ください。



お申し込みからカード入会までの流れ

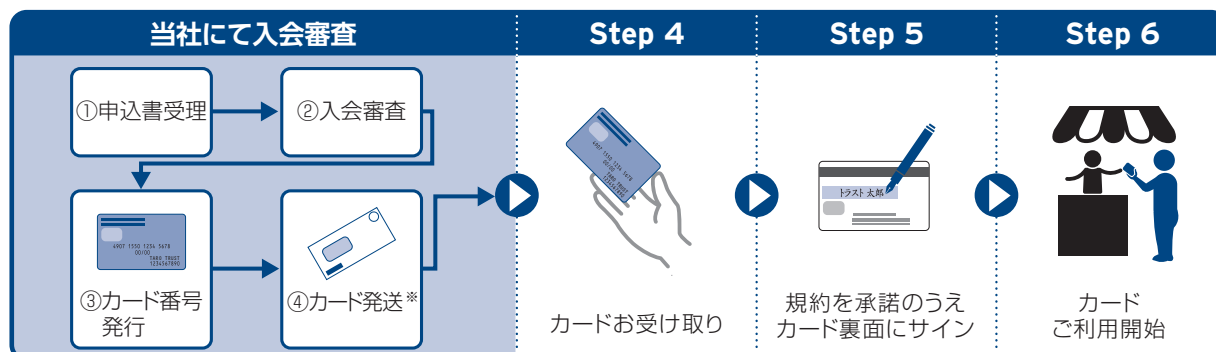

※本会員のカード送付先に簡易書留・転送不要郵便で送付します。

※カードがお手元に届くまでに2週間程度お時間がかかる場合があります。

三井住友トラストクラブ株式会社 御中
提携先 御中

私(共)は、本申込書に記載の「カード申し込み時の同意事項」の内容を承諾のうえ、下記の者を家族会員として申し込みます。

※家族カードは本会員のカードと同じ種類のみとなります。必ず本会員のカード種類をご確認ください。

JALダイナースカード会員様は、申込書が異なりますので、

JALカードお客様サービスセンター (0120-747-907/携帯電話からは03-5460-5131) まで専用の申込書をご請求ください。

●入会資格をお持ちの方は、配偶者、お子様(18歳以上)、ご両親に限られます。

太枠内をすべてご記入ください (カードの種類に関わらず全員必要です)

お申し込み日	西暦	年	月	日
--------	----	---	---	---

●本会員記入欄

フリガナ		カード番号 左つめて ご記入ください。																	
本会員の氏名 (自署・楷書)	[姓]	[名]	電話番号	()														

●家族会員申込欄

フリガナ		暗証番号	以下の番号はご指定いただけません。 ・4桁の同じ数字 ・生年月日 ・電話番号など ※これらの番号を指定された場合、当社で変更させていただきます場合があります。																
家族会員の氏名	[姓]	[名]	必ず4桁の数字をご記入ください。 																
ローマ字			外国籍の方のみ、ローマ字(活字体)19文字以内でFIRST NAME(名)とLAST NAME(姓)の間にスペースを入れてご記入ください。																
生年月日	西暦	年	月	日	性別	<input type="checkbox"/> 男 1	<input type="checkbox"/> 女 2	続柄	<input type="checkbox"/> 配偶者 1	<input type="checkbox"/> 子供 2	<input type="checkbox"/> 親 3								
マイレージ番号*1								ETCカード	<input type="checkbox"/> 申し込む (ETCカードは家族カードと別送付となります)										

フリガナ		暗証番号	以下の番号はご指定いただけません。 ・4桁の同じ数字 ・生年月日 ・電話番号など ※これらの番号を指定された場合、当社で変更させていただきます場合があります。																
家族会員の氏名	[姓]	[名]	必ず4桁の数字をご記入ください。 																
ローマ字			外国籍の方のみ、ローマ字(活字体)19文字以内でFIRST NAME(名)とLAST NAME(姓)の間にスペースを入れてご記入ください。																
生年月日	西暦	年	月	日	性別	<input type="checkbox"/> 男 1	<input type="checkbox"/> 女 2	続柄	<input type="checkbox"/> 配偶者 1	<input type="checkbox"/> 子供 2	<input type="checkbox"/> 親 3								
マイレージ番号*1								ETCカード	<input type="checkbox"/> 申し込む (ETCカードは家族カードと別送付となります)										

家族会員ご本人の本人確認書類の提出は不要です。

*1《提携カードの家族カードをお申し込みの方へ》一部の提携カードでは、お申し込みの際に提携先独自のお客様情報等が必要となる場合があります。

以下該当カードをお持ちの方は必ず上記枠内へ家族会員の方のマイレージ番号等をご記入ください。

【ANA提携カードをご希望の方】

すでに「ANAマイレージクラブカード」または「ANAカード」をお持ちの方は、お客様番号をご記入ください。マイレージを統合します。

【デルタ航空提携カードをご希望の方】

ご家族様ご本人のスカイマイル会員口座番号を必ずご記入ください。スカイマイル会員口座番号をお持ちでない方はデルタ航空予約センター(0570-077-733)またはデルタ航空ホームページ delta.com から会員口座番号を取得いただけますようお願い申し上げます。

※記載いただいたご家族様ご本人のスカイマイル番号は、当該家族会員様のカード券面に刻印する目的のみ使用させていただきます。家族会員様のご利用分は、本会員様のスカイマイル口座に加算されます。

【ユナイテッド航空提携カードをご希望の方】

ご家族様ご本人のマイレージ プラス会員番号を必ずご記入ください。マイレージ プラス会員番号をお持ちでない方はユナイテッド航空 www.united.com から会員番号を取得いただけますようお願い申し上げます。

当社使用欄	Application ID	
-------	----------------	--

M	C

返信用ラベル

お手元の封筒にお貼りください

点線に沿って切り取ってください。

返信用封筒

(受取人)
晴海郵便局郵便私書箱第530号
三井住友トラストクラブ株式会社
入会受付 行

〒1048782
1048782
274

料金を受取人払郵便
晴海郵便局
6021
差出有効期限
平成32年2月
29日まで
(切手はいりません)



返信用ラベルについてのご注意

- ① 必ず定形封筒をご使用ください。
※切手は不要です。

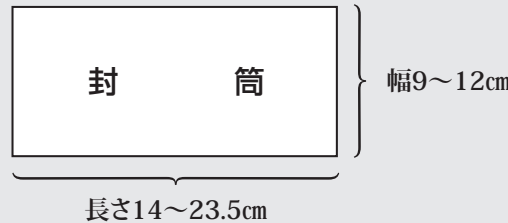

- ② 印刷はA4普通紙(白色)に、黒色の印字でお願いします。
- ③ 印刷する際はサイズ変更(拡大・縮小)をしないでください。
- ④ 点線に沿って裁断してください。
- ⑤ ラベルのはがれによる紛失を防ぐため、しっかりと糊付してください。

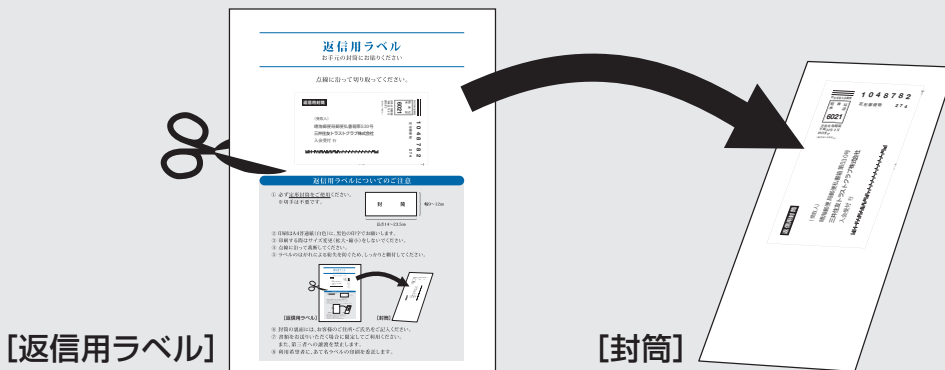

- ⑥ 封筒の裏面には、お客様のご住所・ご氏名をご記入ください。
- ⑦ 書類をお送りいただく場合に限定してご利用ください。
また、第三者への譲渡を禁止します。
- ⑧ 利用希望者に、あて名ラベルの印刷を委託します。